

**Verslag van onderzoek / Rapport de contrôle**

Verslagnummer: N° de rapport:	93/2018/12/21/1	Datum van bezoek: Date de visite:	21/12/2018
Opdrachtgever: Donneur d'ordre:	DVE ELEKTRICITEIT bvba Dorpsstraat 87 - 1982 ELEWIJT BTW BE 0867.564.436	IK: CI:	
Distributienetbeheerder: Gestionnaire du réseau:	Eandis	Nr teller: N° compteur: Nr teller nachttarief: N° compteur tarif de nuit:	EAN-nr: N° EAN:
Plaats van het onderzoek: Lieu du contrôle:	Brusselsesteenweg 88 - 1980 ZEMST		
Eigenaar: Propriétaire:	Boch Werner		
Installateur:	DVE ELEKTRICITEIT bvba	BTW/TVA:	BTW BE 0867.564.436
Gebruikte interne procedure: Procédure interne utilisée:	F-ELS271/HUIS1 (Periodieke controle van 1 huis)		

**Beschrijving van de gecontroleerde installatie / description de l'installation contrôlée:**

Aard van onderzoek: AREI / Genre de contrôle:	RGIE	Art. hh: 86	Art. onderzoek: 271
Onderzoek: / Contrôle:	Woning/Maison		
TT - net/spanning: / Réseau TT - tension:	Meter / Bord verbinding / Liaison compteur-tableau:	Max. beveiliging / Protection max.:	
1x400V+N	4 x 10 mm <sup>2</sup> XVB	40A	
Aardelektrode / Electrode de terre:	Pen/Piquets	11.9 Ohm	Isolatie / Isolement: 283 MOhm
			Aantal verdeelborden / Nombre de tableaux: 1
Differentieelschakelaars/Interrupteurs différentiels:	Aantal eindstroombanen / Nombre de circuits terminaux: 20		
In(A)	Δ In (mA)	Type	Eindstroombanen / terminaux
40A	300mA	A/s	Alle kringen
40A	30mA	A/s	O - T
TestΔIn	1.ΔIn	AREI/RGIE	
OK	OK	271	
OK	OK	271	
Visueel nazicht Algemeen: Contrôle visuel général:	OK	Rechtstreekse aanraking: Contact direct:	OK
		Onrechtstreekse aanraking: Contact indirect:	OK
		Aansluitingen: Raccordements:	OK
		Equipotentiale verbindingen: Liaisons équipotentiellles:	OK

Inbreuken / Infractions:
Bijkomende inbreuken / Infractions supplémentaires:
Opmerkingen / Remarques:
Nota's / Notes:



**Besluit / Conclusion:**

De elektrische installatie voldoet aan de voorschriften van het A.R.E.I. / L'installation électrique est conforme aux prescriptions du R.G.I.E.

De volgende periodieke controle moet worden uitgevoerd binnen de door de van kracht zijnde reglementering voorgeschreven termijn (art. 271 A.R.E.I.) / Le prochain contrôle périodique est à effectuer dans le délai prescrit par la réglementation en vigueur (art. 271 R.G.I.E.)

**Volgend controlebezoek / Prochaine visite de contrôle:** 21/12/2043

**Naam en handtekening van de inspecteur, voor de directeur,  
Nom et signature de l'inspecteur, pour le directeur,  
VISUM (Datum / Date):**

**HAELEWATERS Roger**

**Herinnering van de reglementaire voorschriften:** a) de verplichting het P.V. van het controlebezoek te bewaren in het dossier van de elektrische installatie; b) de verplichting in het dossier elke wijziging aangebracht aan de elektrische installatie te vermelden; c) de verplichting de F.O.D. die Energie onder zijn bevoegdheid heeft onmiddellijk in te lichten over elk ongeluk aan personen overkomen en rechtstreeks of onrechtstreeks te wijten aan de aanwezigheid van elektriciteit; d) de verplichting, wanneer er overtredingen zijn vastgesteld tijdens het controleonderzoek, een nieuw controleonderzoek te doen verrichten door hetzelfde erkend organisme om na te gaan of na afloop van de termijn van één jaar de overtredingen verdwenen zijn. Indien tijdens dat tweede onderzoek wordt vastgesteld dat er nog overtredingen overblijven, moet het erkend organisme een kopie van het proces-verbaal van het controleonderzoek sturen naar de Algemene Directie Energie die belast is met het hoog toezicht op de huishoudelijke elektrische installatie.

**Rappel des prescriptions réglementaires:** a) l'obligation de conserver le P.V. de visite de contrôle dans le dossier de l'installation électrique; b) l'obligation de renseigner dans le dossier toute modification intervenue dans l'installation électrique; c) l'obligation d'aviser immédiatement le S.P.F. ayant l'Energie dans ses attributions, de tout accident survenu aux personnes et dû, directement ou indirectement, à la présence d'électricité. d) l'obligation lorsque des infractions ont été constatées lors de la visite de contrôle, de faire effectuer une nouvelle visite de contrôle par le même organisme agréé afin de vérifier la disparition des infractions au terme du délai d'un an. Dans le cas où, lors de cette seconde visite, des infractions subsistent, l'organisme agréé se doit d'envoyer une copie du procès-verbal de visite de contrôle à la Direction générale de l'Energie préposée à la haute surveillance des installations électriques domestiques.

# SCHEMA ELEKTRICITEIT

- Nieuwbouw
- Renovatie
- Herstelling
- Industrie
- Accumulatie  
verwarming
- Alarminstallatie
- Databekabeling



Dany Van Eeckhout

Dorpsstraat 87

1982 WEEDE

Tel: 015.62.00.29

Gsm: 0475.49.19.90

B.T.W. N° : BE0867.564.436

BOSCH WERNER  
BRUSSELSESTEENWEG 88  
1980 ZEMST

## LEGENDE

- 1 ALGEMENE DIFFERENTIEELSCHAKELAAR
- 2 DIFFERENTIEELSCHAKELAAR VOCHTIGE KRINGEN
  
- A LICHT GELIJKVLOERS ACHTER + LIVING + KEUKEN + VERANDA
- B LICHT GELIJKVLOERS VOOR + TRAPHAL + ZOLDER
- C STOPCONTACTEN LIVING + KEUKEN + VERANDA
- D VOEDING CENTRALE VERWARMING
- E VOEDING PARLOFOON
- F STOPCONTACTEN GELIJKVLOERS RECHTS + LICHT + STOPCONTACT CV-LOKAAL
- G STOPCONTACTEN GELIJKVLOERS LINKS
- H STOPCONTACT ONDER BORD
- I STOPCONTACTEN OVERLOOP 1° + LIVING + KEUKEN
- J STOPCONTACTEN LIVING + KAMERS VOOR + OVERLOOP 2°
- K STOPCONTACT GELIJKVLOERS RECHTS
- L
- M
- N AANSLUITING KOOKPLAAT
- O LICHT WC + KAMERS + BADKAMER
- P STOPCONTACTEN LIVING + KAMER ACHTER + LICHT + STOPCONTACT BADKAMER
- Q STOPCONTACT AFWASMACHINE
- R STOPCONTACT WASMACHINE
- S STOPCONTACT DROOGKAST
- T STOPCONTACT POMP

- Nieuwbouw
- Renovatie
- Herstelling
- Industrie
- Accumulatie verwarming
- Alarminstallatie
- Databekabeling



Dany Van Eeckhout

Dorpsstraat 87

1982 WEERDE

Tel: 015.62.00.29

Gsm: 0475.49.19.90

B.T.W. N° : BE0867.564.436

BOSCH WERNER  
BRUSSELSESTEENWEG 88  
1980 ZEMST

Gelijkvloers achter + living + keuken + veranda

Gelijkvloers voor + traphal + zolder

Living + keuken + veranda

Gelijkvloers rechts + CV-lokaal

Gelijkvloers links

Onder bord

Overloop 1° + living + keuken

Living + kamers voor + overloop 2°

Gelijkvloers rechts

Reserve 20A

Reserve 20A

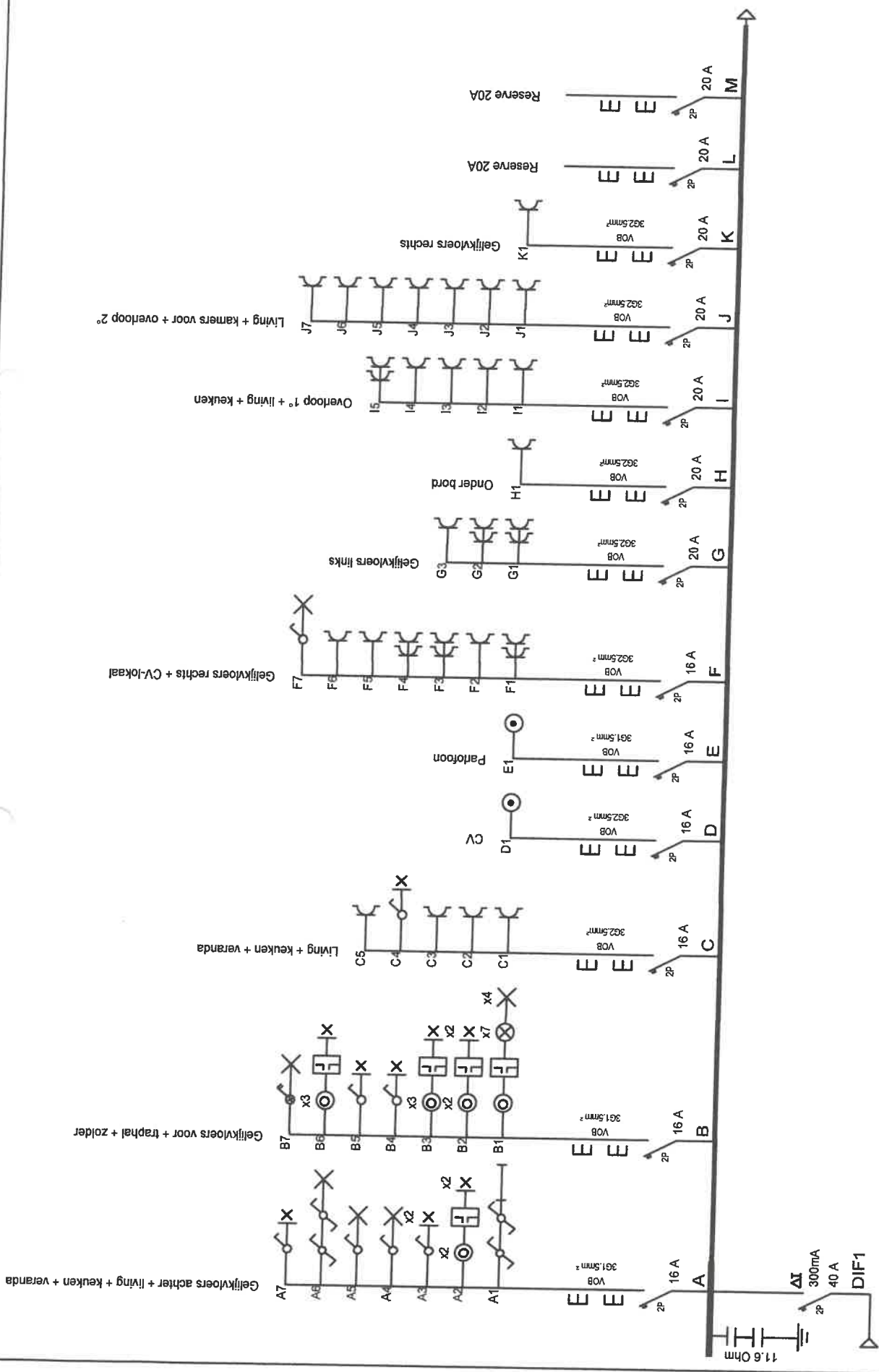

INSTALLATEUR		KEURING/CONTROLE	WERF/CHANTIER	2x230V
Naam/Nom	DVE Elektriciteit BVBA	ORGANIS.	Naam/Nom	Bosch Werner
BTW/TVA	BE0867.564.436	Naam/Nom	Straat/Rue	Brusselsesteenweg 88
Datum/Date	19/12/2018	Datum/Date	Gemeen/Comm	1980 Zemst
Handtek/Sign	Dany Van Eeckhout	Handtek/Sign	Handtek/Sign	

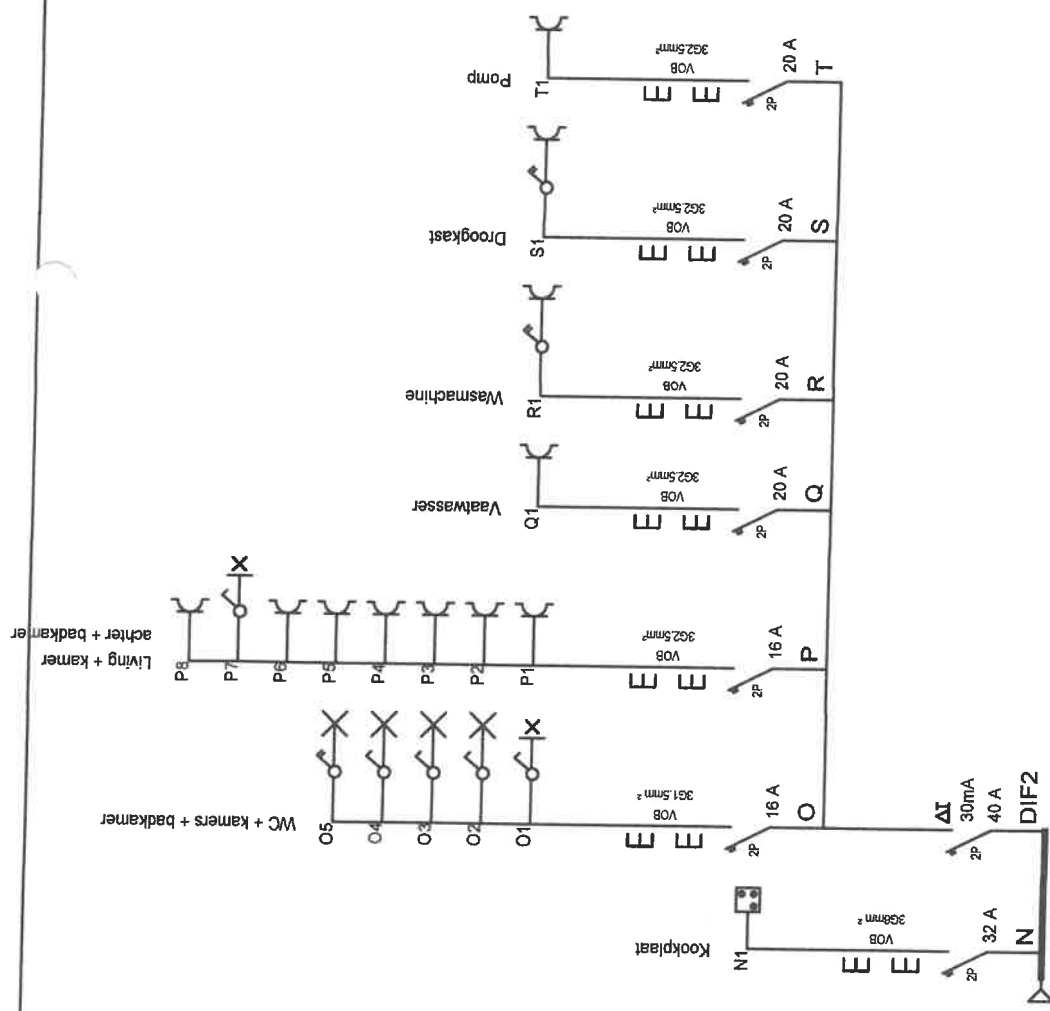

fy-o-cad software

INSTALLATEUR	KEURING/CONTROLE	WERF/CHANTIER	2x230V
Naam/Nom DVE Elektriciteit BVBA BTW/TVA BE0867.564.436 Datum/Date 19/12/2018 Handtek/Sign Dany Van Eeckhout	ORGANIS. <b>ELECTRO-TEST</b> Naam/Nom <b>ET</b> Datum/Date <b>19/12/2018</b> Handtek/Sign ..	Naam/Nom Bosch Werner Straat/Rue Brusselsesteenweg 88 Gemeen/Comm 1980 Zerst Handtek/Sign ..	

# Gelijkvloers

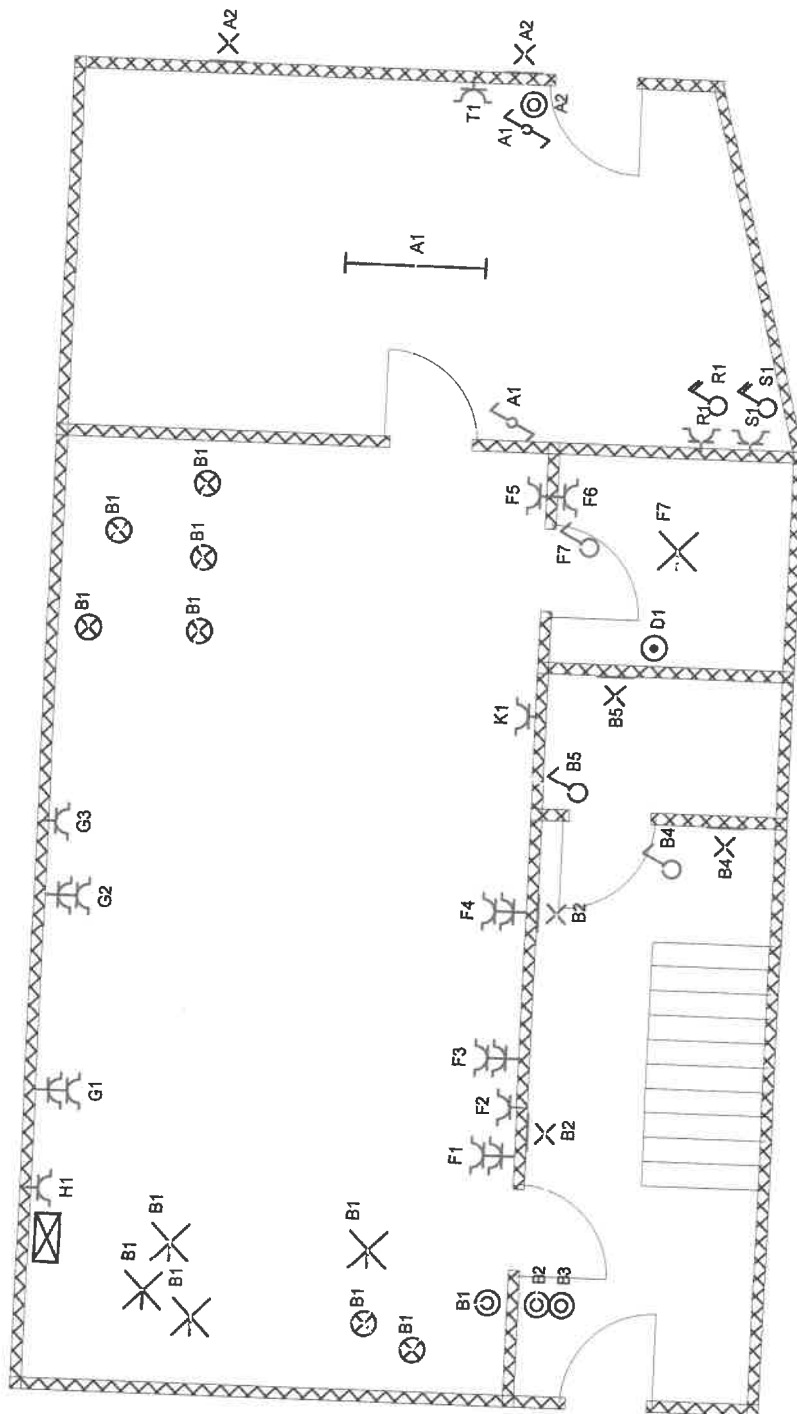

## INSTALLATEUR

Naam/Nom DVE Elektriciteit BVBA  
 BTW/TVA BE0667.564.436  
 Datum/Date 18/12/2018  
 Handtek/Sign Dany Van Eeckhout

## KEURING/CONTROLE

ORGANIS. **ET**  
 Naam/Nom **ELECTRO-TEST**  
 Datum/Date **Kees Haelewaerts**  
 Handtek/Sign **Inspecteur**  
 Gsm +32 475 30 07 88

## WERF/CHANTIER

Naam/Nom Bosch Werner  
 Straat/Rue Brusselsesteenweg 88  
 Gemeen/Comm 1980 Zamst  
 Handtek/Sign ..

2x230V

# 1° Verdiep

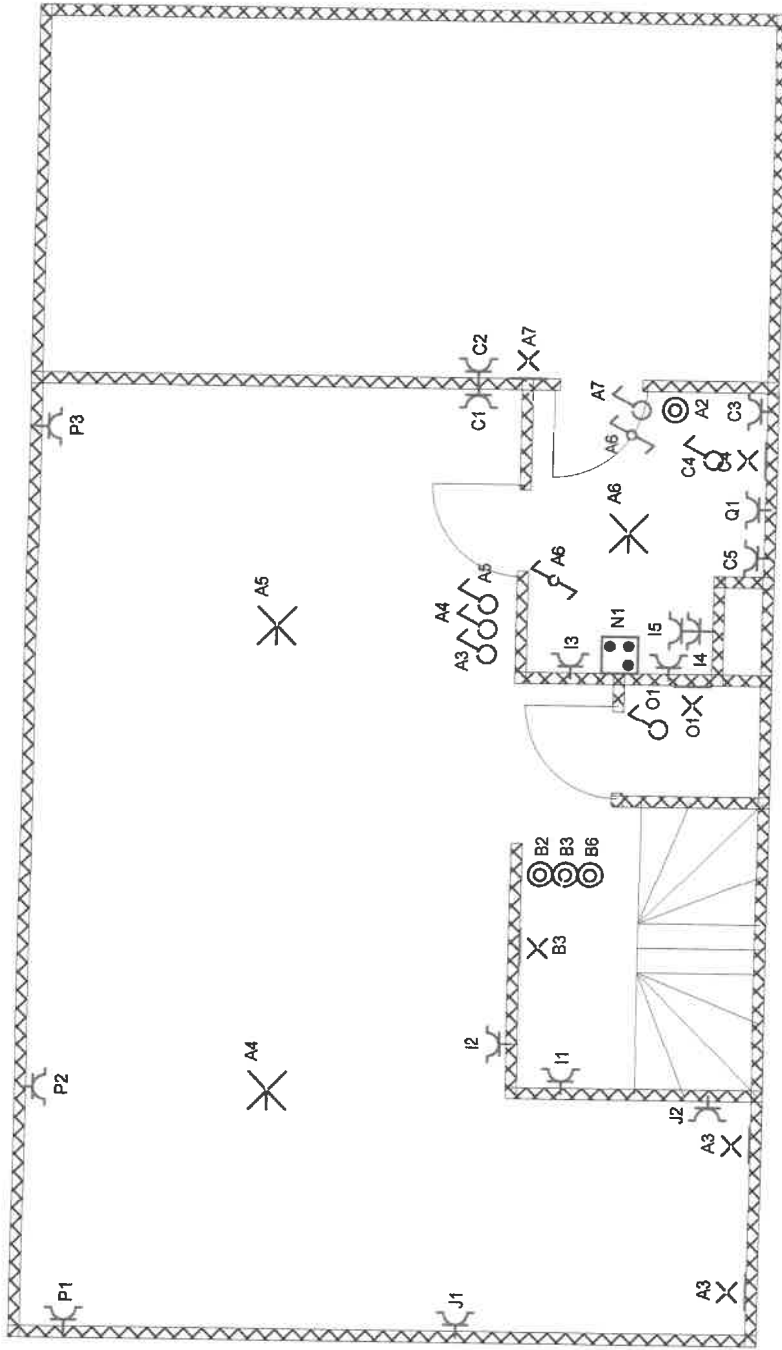

INSTALLATEUR		KEURING/CONTROLE	WERF/CHANTIER	2x230V
Naam/Nom	DVE Elektriciteit BVBA	ORGANIS.	Naam/Nom	Bosch Werner
BTW/TVA	BE0867.564.436	Naam/Nom	Straat/Rue	Brusselsesteenweg 88
Datum/Date	18/12/2018	Datum/Date	Gemeente/Comm	1980 Zerst
Handtek/Sign	Dany Van Eeckhout	Handtek/Sign	Handtek/Sign	..

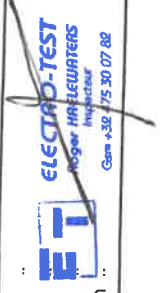

Gene +32 2 53 07 02

# 2° Verdiep

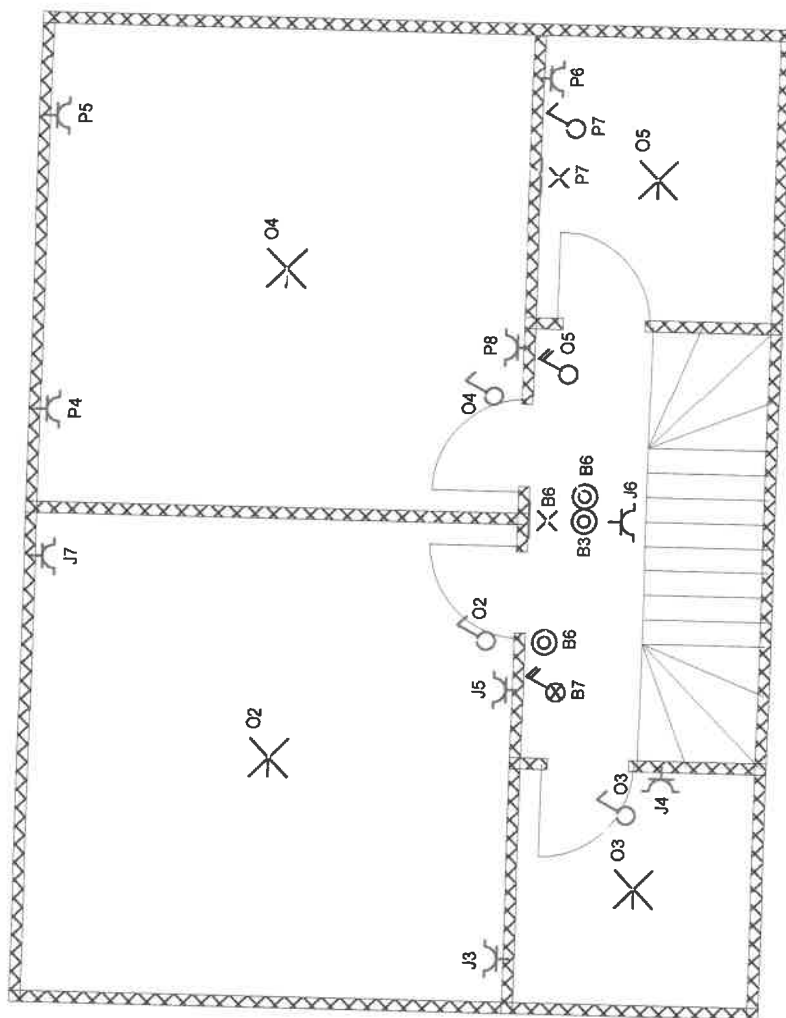

INSTALLATEUR		KEURING/CONTROLE		WERF/CHANTIER	
Naam/Nom	DVE Elektriciteit BVBA	ORGANIS.	..	Naam/Nom	Bosch Werner
BTW/TVA	BE0967.564.436	Naam/Nom	..	Straat/Rue	Brusselsesteenweg 88
Datum/Date	18/12/2018	Datum/Date	..	Gemeen/Comm	1980 Zernst
Handtek/Sign	Dany Van Eeckhout	Handtek/Sign	..	Handtek/Sign	..
				2x230V	

